



MINISTERO DELLE FINANZE

DIREZIONE GENERALE DEL CATASTO E DEI SERVIZI TECNICI ERARIALI

NUOVO CATASTO EDILIZIO URBANO

(R. DECRETO-LEGGE 13 APRILE 1939, N. 652)

422042

MOD. B (Nuovo Catasto Edilizio Urbano)

Lire
20

Planimetria dell'immobile situato nel Comune di MILANO Via MELZI D'ERIL 44

Ditta Soc. MATTEUCCI 65 S.p.A. - via Gen. Fara 39

Allegata alla dichiarazione presentata all'Ufficio Tecnico Erariale di MILANO

Scheda n. P 0475156

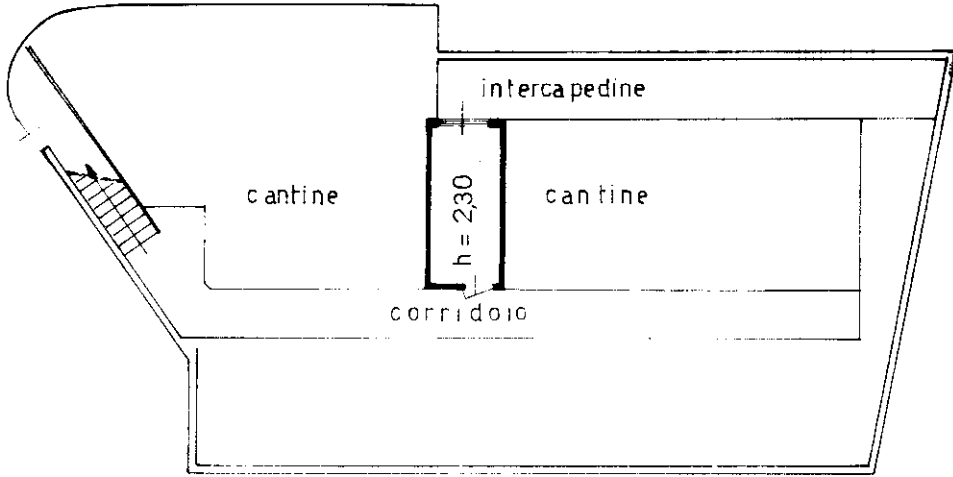

Cantina 2° Interrato

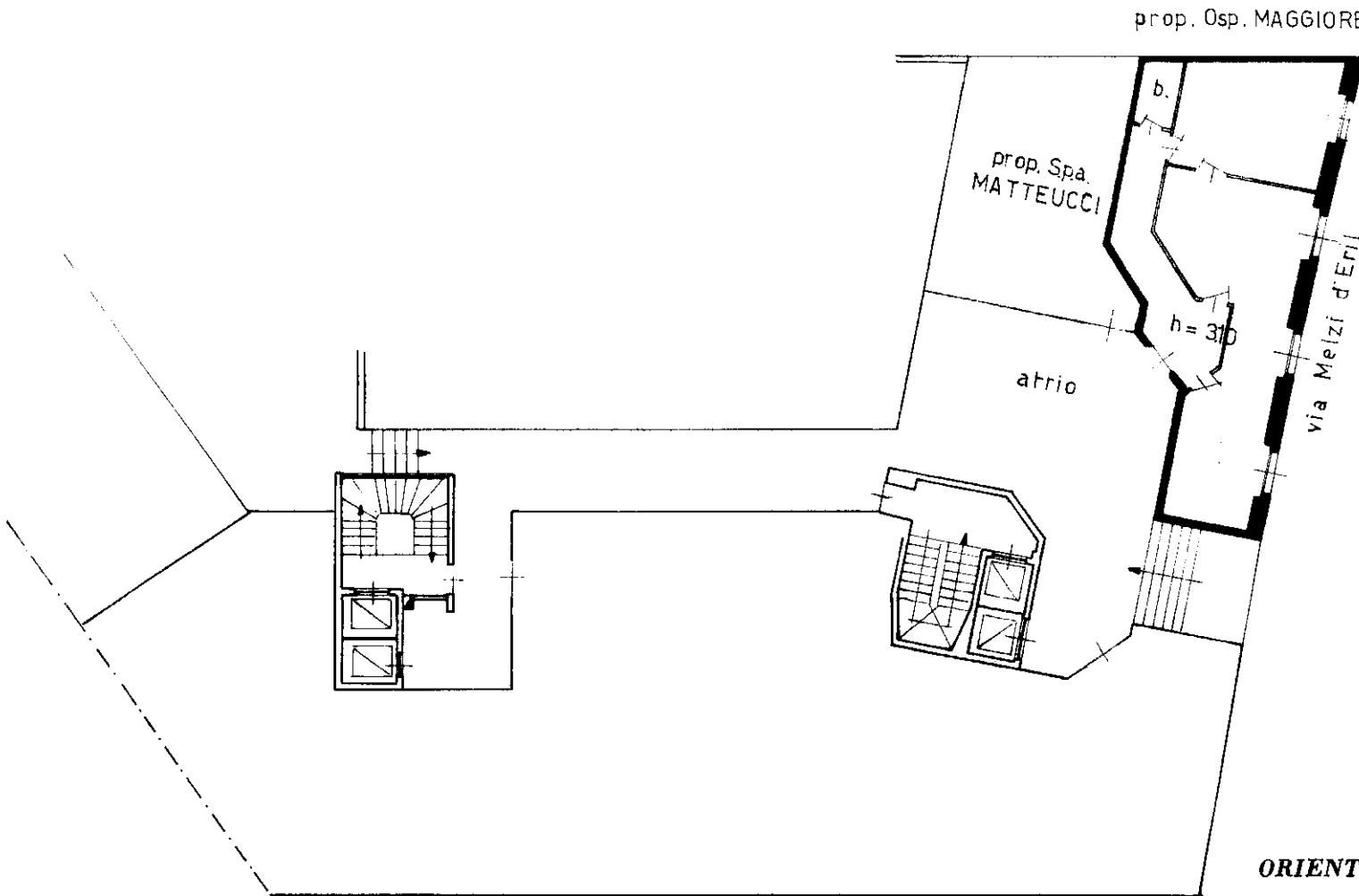

ORIENTAMENTO

Piano Rialzato

SCALA DI 1:200

SPAZIO RISERVATO PER LE ANNOTAZIONI D'UFFICIO

DATA

PROT. N°

29 OTT. 1968

Compilata dal dr. ing. Paolo de Sanctis
(Titolo, nome e cognome del tecnico)

Iscritto all'Albo degli ingegneri

della Provincia di MILANO n. 5202

DATA

17 OTT. 1968

Firma: